

به نام خدا

برای درخواست پذیرش و انجام آزمون ابتدا باید ثبت نام اولیه و عضو شدن در سامانه انجام گیرد برای اینکار ابتدا باید گزینه ثبت نام اولیه را انتخاب و فرم شکل پایین را پر کرده و ثبت کنید.

The screenshot shows a web browser window with the URL `tam.tabrizu.ac.ir:9090/epic-web/form/GuestInfoPortalForm`. The page title is "سامانه مدیریت اطلاعات آزمایشگاهی". The main form is titled "ثبت نام اولیه" and contains the following sections:

- مشخصات مشتری:** Includes fields for ID, Name, English Name, Address, and various identification numbers.
- مشخصات:** Includes fields for Name, English Name, Address, and various identification numbers.
- اطلاعات امنیتی:** Includes fields for Username, Password, and Repeat Password.

سپس با نام کاربری و رمز ورود که خود متقاضی در صفحه بالا وارد نموده از طریق منوی سامانه پذیرش آنالیز که در صفحه اول سایت آزمایشگاه مرکزی می باشد اقدام به ورود به کارتابل شخصی نموده و گزینه "ثبت درخواست انجام آزمون" را انتخاب نمایید.

The screenshot shows a web browser window with the URL `tam.tabrizu.ac.ir:9090/epic-web/form/GuestInfoPortalForm`. The page title is "سامانه مدیریت اطلاعات آزمایشگاهی". The main form is titled "ثبت درخواست" and contains the following sections:

- درخواست کننده:** Includes fields for Name, English Name, Address, and various identification numbers.
- افزودن نمونه:** A table with columns for Name, ID, and Address. The table is currently empty.
- اطلاعات آزمون:** Includes fields for Name, English Name, Address, and various identification numbers.

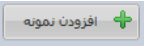
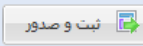
در این بخش پس از انتخاب افزودن نمونه  بر روی انتخاب آزمون کلیک می کنیم و نوع آزمون را انتخاب می کنیم، در نهایت ثبت می کنیم. در این مرحله درخواست برای بررسی به کارتابل مدیر فنی فرستاده می شود بعد از حداکثر یک روز کاری و تایید آزمون، تاریخ تحویل نمونه به آزمایشگاه همراه با اطلاعات پرداخت به کارتابل مشتری فرستاده می شود. در این مرحله مشتری موافقت خود را با انجام آزمون با کلیک بر روی ثبت و صدور  اعلام می کند و برای ادامه فرایند به پذیرش فرستاده می شود. (مشتری باید در تاریخ مشخص شده نمونه را به آزمایشگاه مربوطه تحویل دهد).

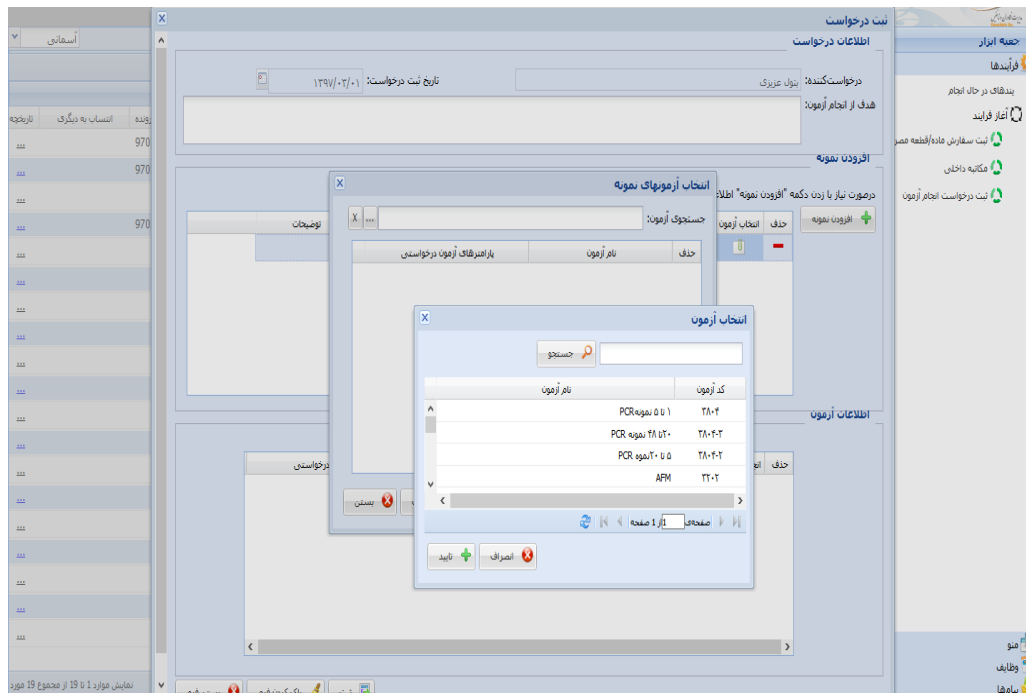

ثبت موافقت مشتری در مورد درخواست

نام نمونه	نام آزمون	پارامترهای آزمون درخواستی
AFM - ۲۲۰۲		AFM (بدون واحد)
AFM - ۲۲۰۲		AFM (بدون واحد)
AFM - ۲۲۰۲		AFM (بدون واحد)

اطلاعات زمان و هزینه

زمان کل پیش‌بینی شده:	1	ساعت	زمان کل آزمون‌های تایید شده:	3	ساعت
هزینه ناخالص پیش‌بینی شده:		ریال	هزینه آزمون‌های تایید شده:	2,100,000	ریال
مبلغ تخفیف پیش‌بینی شده:	0	ریال	مبلغ تخفیف تایید شده:	840,000	ریال
مبلغ مالیات پیش‌بینی شده:	0	ریال	هزینه آزمون‌های تایید شده پس از کسر تخفیف:	1,260,000	ریال
مبلغ عوارض پیش‌بینی شده:	0	ریال	مبلغ مالیات:	0	ریال
هزینه کل پیش‌بینی شده:	700000	ریال	مبلغ عوارض:	0	ریال
کل هزینه درخواست:	1,260,000	ریال			

بستن فرم رد درخواست ثبت و صدور

با توجه به اینکه در این مرحله وظیفه مربوط به نقش فرایندی "در کارتابل پذیرش یا هماهنگی" به پایان رسیده بدین منظور با کلیک بر روی  از کارتابل خارج می‌شوید. برای پیگیری درخواست آنالیز، مشتری می‌تواند از طریق "نمایش وضعیت درخواست" در منوی گزارشات مشتری وضعیت درخواست خود را پیگیری کند.

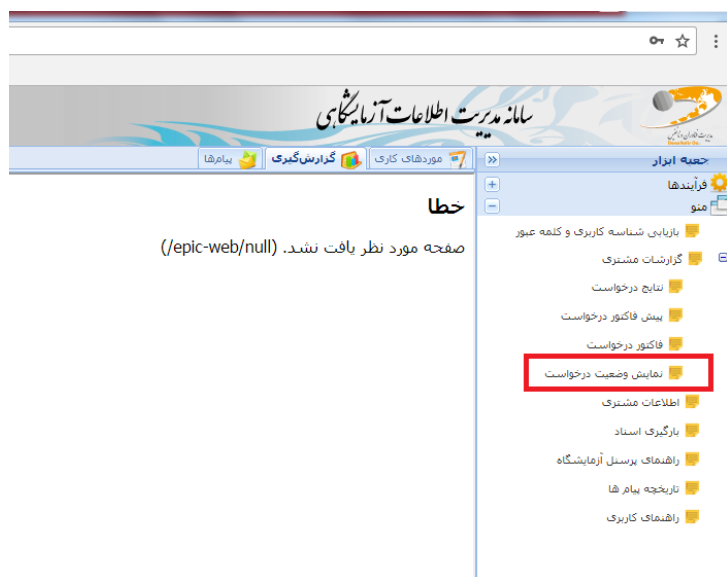

در منوی باز شده از طریق جستجوی نمونه، نمونه‌ی مورد نظر را انتخاب و سپس بر روی نمایش وضعیت درخواست کلیک کنید، در جعبه پایین منو وضعیت درخواست مشتری نمایش داده می‌شود.

نمایش وضعیت درخواست

9703-0009

شماره درخواست:

X ...

جستجوی درخواست: 9703-0009

ارسال جهت ثبت نهایی

نام نمونه	عنوان آزمون	عنوان استاندارد	موقعیت آزمون
-	AFM	iso ۱۹۹۰	بررسی مدیر مالی بر روی کل درخواست
-	AFM	iso ۱۹۹۰	رد آزمون در مرحله امکان سنجی توسط مدیر فنی آژ.
-	AFM	iso ۱۹۹۰	رد آزمون در مرحله امکان سنجی توسط مدیر فنی آژ.

صفحه‌ی 1 از 1 صفحه

بستن فرم

فلوچارت فرایند انجام آنالیز پس از ثبت توسط پذیرش:

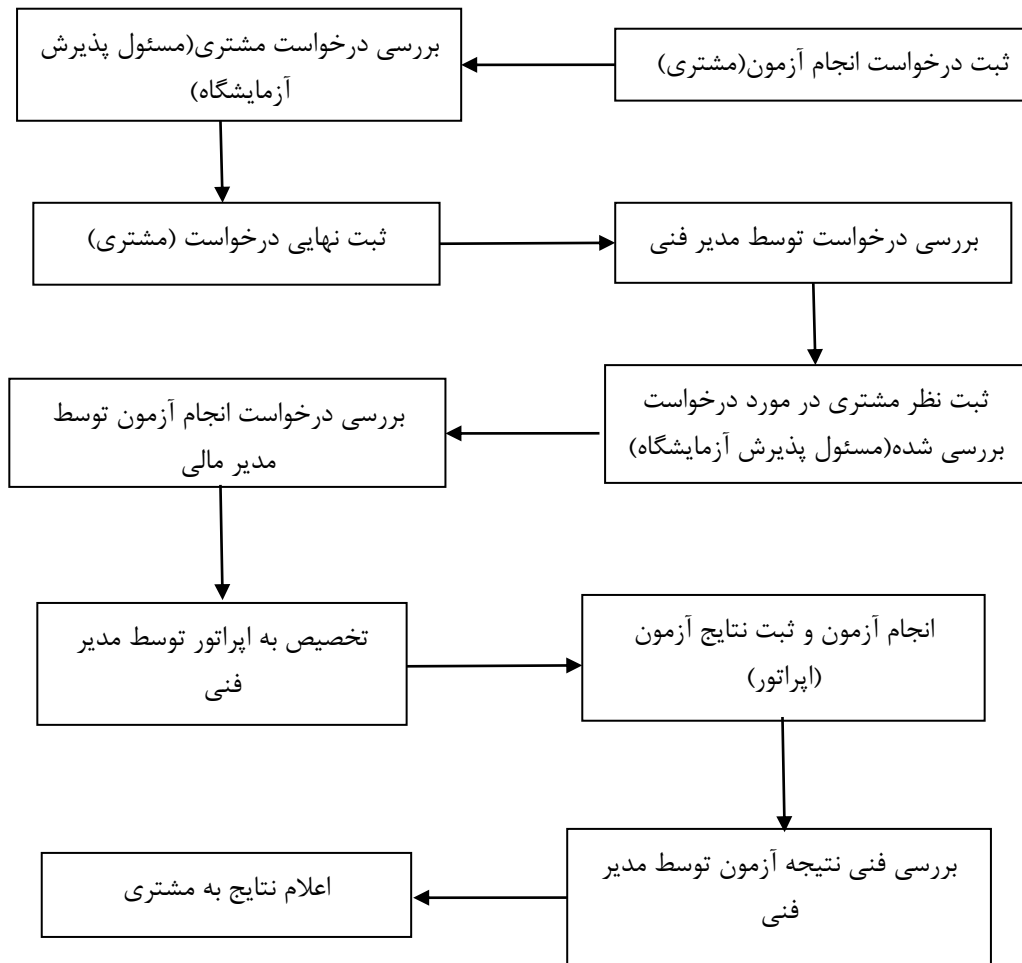

توجه : مدت زمان توقف در هر مرحله از فرایند مانند پذیرش، مدیر فنی و ... (غیر از مرحله انجام آنالیز توسط اپراتور که بستگی به تعداد نمونه‌های قبلی موجود در نوبت آنالیز دارد) حداکثر یک روز کاری بوده و در صورت انجام نشدن مراحل در مدت ذکر شده، مشتری می تواند طی تماس با آزمایشگاه موضوع را پیگیری نماید.