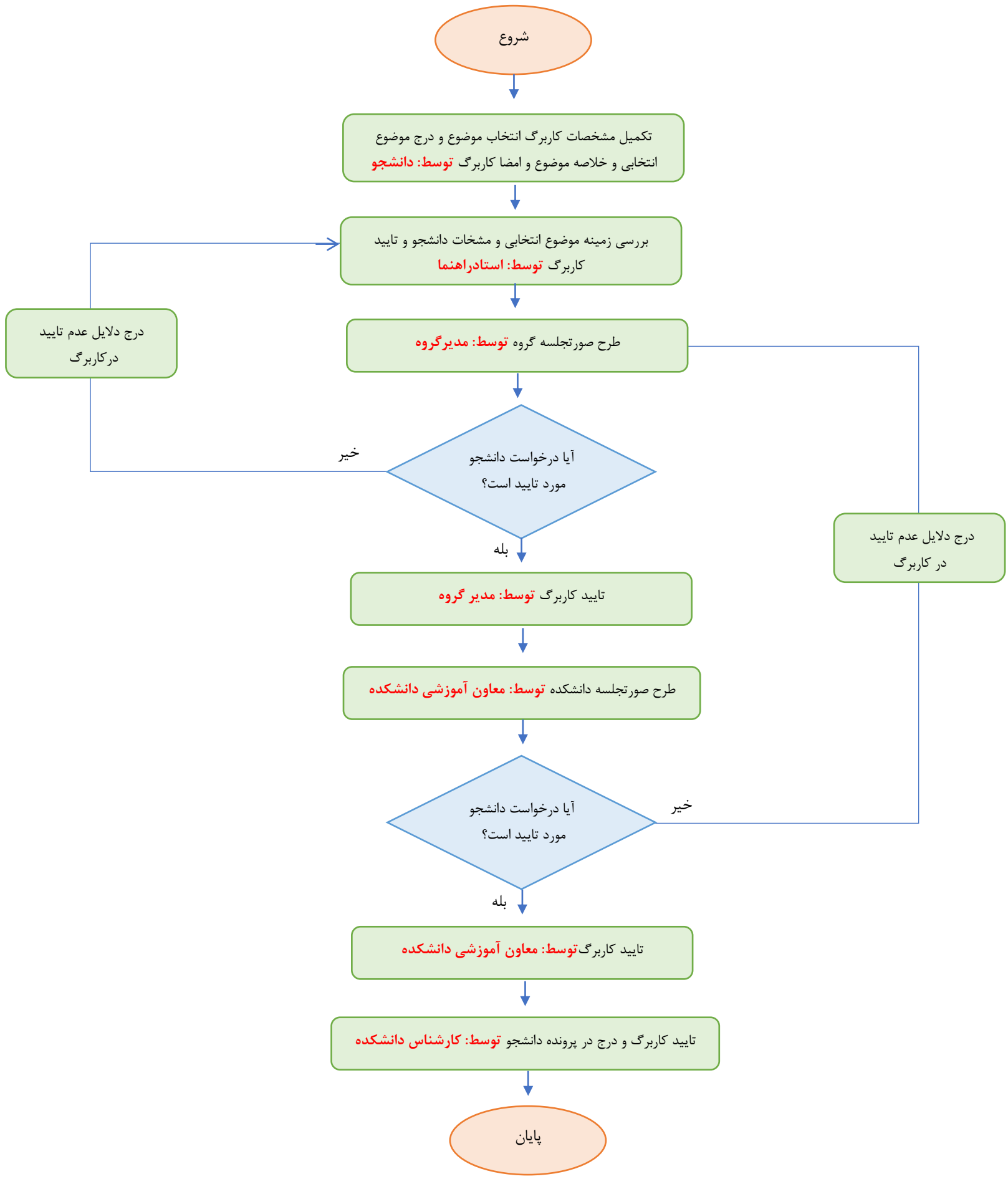فرایند انتخاب موضوع رساله دکتری در نیم سال سوم